

BAMBERGcard

3 Tage Erlebnisticket

nur **22,- €**
pro Person



Erhalten Sie viel Bamberg für wenig Geld!

Die BAMBERGcard ist...

- ... Fahrschein, Stadtführungsticket, Eintrittskarte und Ermäßigungsausweis zugleich.
- ... an drei aufeinanderfolgenden Kalendertagen gültig.
- ... nicht übertragbar und muss mit Namen und Unterschrift versehen sein.
- ... für einen Erwachsenen und max. 3 Kinder bis zum Alter von 6 Jahren gültig.

Enthaltene Leistungen:

- ✓ Teilnahme an der täglichen Stadtführung „Faszination Weltkulturerbe“
- ✓ Freier Eintritt in zahlreiche Museen und Sammlungen
- ✓ Freie Fahrt mit Bus und Bahn in Bamberg und im nahen Bamberger Land während der gesamten Gültigkeitsdauer
- ✓ Inanspruchnahme verschiedener Ermäßigungsleistungen

Hinweise:

- Jede Leistung kann nur einmal innerhalb des Gültigkeitszeitraumes in Anspruch genommen werden. Dies gilt nicht für die Fahrten mit Bus und Bahn, diese sind beliebig oft möglich.
- Bitte beachten Sie bei den Museen die Schließtage unter der Woche und die Schließzeiten im Winter.

Die BAMBERGcard lohnt sich!

Schon mit der Teilnahme an der täglichen Stadtführung, der Nutzung der Stadtbuse an nur einem Tag und dem Besuch von nur einem Museum profitieren Sie vom Kauf der Card!

	regulärer Preis	BAMBERGcard
Stadtführung	11,00 €	inklusive
Ein Tag Busfahrt im Stadtgebiet	5,10 €	inklusive
Besuch Historisches Museum	8,00 €	inklusive
	24,10 €	22,00 €

Je mehr Leistungen Sie nutzen, desto mehr sparen Sie!

	regulärer Preis	BAMBERGcard
Stadtführung	11,00 €	inklusive
Ein Tag Busfahrt inkl. nahem Umland	6,40 €	inklusive
Besuch Naturkundemuseum	3,50 €	inklusive
Besuch Gärtner- und Häckermuseum	5,00 €	inklusive
Besuch Levi Strauss Museum	5,00 €	inklusive
	30,90 €	22,00 €



Stadtführung „Faszination Weltkulturerbe“

Wir laden Sie ein, herausragende Sehenswürdigkeiten, bedeutende Baudenkmäler, Kunstwerke und liebenswerte Details zu entdecken.

Erleben Sie während des zweistündigen Rundgangs, wie die „Faszination Weltkulturerbe“ in nahezu jedem Winkel der Stadt lebendig ist.

Führungszeiten

01. Januar bis 22. März **23. März bis 31. Dezember**
Täglich 14:00 Uhr Täglich 10:30 Uhr und 14:00 Uhr

Treffpunkt

Tourist Information,
Geyerswörthstraße 5, Bamberg
www.bamberg.info

Linie 901, 908,
910, 912

Schranne



regulärer
11€
Preis

Freie Fahrt mit Bus + Bahn in Bamberg und Umland

Die BAMBERGcard gilt während des Gültigkeitszeitraumes als Fahrkarte für eine Person in allen VGN Verkehrsmitteln in den Tarifzonen 1100, 1104, 1110 und 480

Alle Linien

ZOB



Unser Tipp: Bamberg entdecken mit der Linie 910!

Lassen Sie sich bequem durch große Teile des Weltkulturerbes chauffieren und entdecken Sie mit der Stadtbuslinie 910 zahlreiche Sehenswürdigkeiten Bambergs - vom Alten Rathaus über den Domberg bis hin zum Kloster St. Michael.

Alle Busverbindungen für Bamberg und das nahe Umland finden Sie im Flyer „Liniennetz“. Zum 01.08.2024 gibt es insbesondere im Bamberger Land Änderungen. Bitte informieren Sie sich daher immer aktuell vor Ort.

Ihre Busverbindung fragen Sie ganz einfach online ab unter www.stw-b.de/bus oder www.vgn.de



Impressum:

Herausgeber: BAMBERG Tourismus & Kongress Service (www.bamberg.info)

Gestaltung: Fly-out Werbeagentur, www.fly-out.de

Fotos: Archiv des BAMBERG Tourismus & Kongress Service, Lara Müller, Jürgen Schraudner, Matthias Vaskovics, Andreas Hub, Daniel Löb, Thomas Wolf, Marian Lenhard, Bilder der Partner sind Eigentum der jeweiligen Betriebe

Druck: Louis Hofmann Druck, Sonnefeld **Stand:** 12/2023

Copyright: Alle Rechte liegen beim BAMBERG Tourismus & Kongress Service

Alle Angaben ohne Gewähr, Änderungen vorbehalten.

Unser Tipp:

Reservieren Sie sich Ihren Wunschtermin
per E-Mail: tourist-info@bamberg.info

Bauernmuseum Bamberger Land

Hauptstraße 3 bis 5, 96158 **Frensdorf**
www.bauernmuseum-frensdorf.de, Tel. 0951 85 9650

Um den idyllischen Innenhof gruppieren sich die Gebäude des **ehemaligen Fischerhofes** mit Wohnstallhaus, Scheune, Austragshaus und Backofen. Farbnefrohe Schablonenmalereien, originale Möbel und Geräte zeigen dem Besucher die **Lebens- und Arbeitsbedingungen eines bäuerlichen Betriebes um 1920**. Jährlich wechselnde Sonderausstellungen zu kulturhistorischen Themen und der Museumsgarten mit alten Kulturpflanzen und Blumensorten erweitern das Angebot.



regulärer
3,50€
 Preis

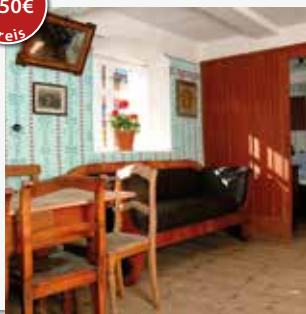

April bis Oktober Di – Fr 14:00 – 17:00 Uhr; So, Feiertage 13:00 – 17:00 Uhr

Fränkisches Brauereimuseum

Michelsberg 10f, Bamberg
www.brauereimuseum.de, Tel. 0951 53016

Linie 910
Michelsberg



Erleben Sie auf dem Michaelsberg den **ältesten Brauereistandort Bamberg**s – die ehemalige Benediktiner Klosterbrauerei, deren Geschichte bis in das 11. Jahrhundert zurück reicht. Der Rundgang durch die historischen Räumlichkeiten der Bier-Bildungsstätte veranschaulicht mit **über 1850 Exponaten auf fünf Ebenen mit rund 1000 Quadratmetern** (z.B. Mälzerei, Sudhaus, Gärkeller, Eiskeller, Abfüllung) den **handwerklichen Werdegang des Bieres** vom Halm zum Seidla und bietet Fränkische Brautradition zum Anfassen.



regulärer
4€
 Preis



April bis Oktober Mi – Fr 13:00 – 17:00 Uhr; Sa, So, Feiertage 11:00 – 17:00 Uhr

Diözesanmuseum

Domplatz 5, Bamberg
www.dioezesanmuseum-bamberg.de, Tel. 0951 502 2502

Linie 910
Domplatz



Das Diözesanmuseum links neben dem Dom beherbergt den **Domschatz** mit dem 600 Kilogramm schweren Domkreuz und Goldschmiedearbeiten. Die **mittelalterlichen Kaisermäntel** und der **Ornat aus dem einzigen Papstgrab nördlich der Alpen** sind Highlights der großen Textilsammlung. Im Kreuzgang sind heute die **originalen Portalfiguren** des Domes und die Domkühe aufgestellt. Zudem locken Werke von Veit Stoß, Joachim Sandrart und Marino Marini.



regulärer
7€
 Preis



Ermäßigung auf
 öffentliche Führungen

ganzjährig Mo – Di, Do – Sa 10:00 – 17:00 Uhr, So 12:00 – 17:00 Uhr
 geschlossen Mi und am 24./25./26. Dezember

Historisches Museum

Domplatz 7, Bamberg
www.museum.bamberg.de, Tel. 0951 87 11 40

Linie 910
Domplatz



Das Museum auf dem Domberg zeigt umfangreiche **Sammlungen zur Kunst, Kultur und Geschichte** der Welterbestadt von der Vorgeschichte bis ins 21. Jahrhundert, zudem wechselnde Sonderausstellungen. Zu sehen sind u.a. **Meisterwerke** von Lucas Cranach d.Ä., Pieter Breughel d.J. und Otto Modersohn. Sehenswert sind auch die Abteilung „**Jüdisches in Bamberg**“ sowie die von der UNESCO preisgekrönte stadt- und kulturgeschichtliche Abteilung „**Im Fluss der Geschichte**“ (bis Anfang April). Im Herbst folgt an ihrer Stelle im Heinrichs-Jubiläumsjahr 2024 die Ausstellung „Vor 1000 Jahren: Menschen(leben) am Hof von Kunigunde und Heinrich II.“



regulärer
8€
 Preis



ab 22. März Di – So u. feiertags 10:00 – 17:00 Uhr,
auch geöffnet 01. April, 20. Mai. Von 02.02. – 21.03.2024 eingeschränkte Öffnungszeiten Fr. – So. 10:00 – 17:00 Uhr, Weihnachtsausstellung bis 28.01.2024.
 Aktuelle Informationen siehe www.museum.bamberg.de

Sammlung Ludwig

Obere Brücke, Bamberg
www.museum.bamberg.de, Tel. 0951 87 18 71

Linie 904, 906,
910, 915, 916

Am Kranen



Die Sammlung Ludwig Bamberg zeigt im Alten Rathaus noch bis zum 07. April die viel beachtete interaktive Ausstellung „Fake Food“. Essen zwischen Schein und Sein. Sie verhandelt Fragen der Echtheit, der Nachhaltigkeit und der kulturellen Prägung unserer Ernährung und präsentiert Installationen, Videos und Hörstationen sowie kostbare Porzellane und barocke Fayencen aus der Sammlung Ludwig. Danach bleibt das Alte Rathaus wegen umfangreicher Sanierungsarbeiten für längere Zeit geschlossen. Eine kostbare Auswahl der Sammlung Ludwig Bamberg wird später in der Neuen Residenz zu sehen sein.



regulärer
6€
Preis



bis 7. April 2024 Di – So u. feiertags 10:00 – 16:30 Uhr,
auch geöffnet 01. April
geschlossen am 1. Januar und **ab 8. April 2024 wegen Sanierung**
Aktuelle Informationen unter www.museum.bamberg.de

Gärtner- und Häckermuseum

Mittelstraße 34, Bamberg
www.ghm-bamberg.de, Tel. 0951 201618

Linie 901, 902, 907
911, 914

Luitpoldstraße



Das Gärtner- und Häckermuseum ist **einzigartig** in Deutschland und ein Kleinod inmitten der **Bamberger Gärtnerstadt**. Die Ausstellung in dem historischen Gärtnerhaus mit bewirtschaftetem Garten vermittelt **informativ, lebendig und amüsant** Wissenswertes über die Arbeit, Religion sowie das private Leben der Gärtner und Häcker (fränkisch für Weinbauern). Die Besuchenden werden durch Medienstationen, Filme und den zweisprachigen Audio-Guide in **die Welt der Gärtner und Häcker vor über 100 Jahren** entführt.



regulärer
5€
Preis



inkl. Audio-Guide

19. April bis 3. November Di - So 11:00 – 17:00 Uhr
auch geöffnet am 20. Mai, 28. Oktober

Naturkundemuseum

Fleischstraße 2, Bamberg
www.naturkundemuseum-bamberg.de, Tel. 0951 863 1249



Alle Linien
ZOB



Mit einem der **schönsten historischen Naturkundesäle** weltweit ist das Naturkundemuseum Bamberg immer einen Besuch wert. In originalen klassizistischen Vitrinen aus dem frühen 19. Jahrhundert laden **tausende farbenfroher Tierpräparate, vor allem Vögel**, zum Staunen und Entdecken ein. Neben diesem „Museum im Museum“ präsentieren **weitere Ausstellungsbereiche** vielfältige Aspekte unserer Natur. Exzellent erhaltene Fossilien aus dem Bamberger Umland liefern beispielsweise faszinierende Einblicke in eine Zeit als Franken noch tropisch war – vor 154 Millionen Jahren!



regulärer
3,50€
Preis



April bis September Di – So 9:00 – 17:00 Uhr
Oktober bis März Di – So 10:00 – 16:00 Uhr
geschlossen am 1. Januar, Faschingsdienstag, 1. November, 24./25./31. Dezember

Levi Strauss Museum

Markstraße 33, 96155 **Buttenheim**
www.levi-strauss-museum.de, Tel. 09545 442602

Bahnlinie S1 bis Bahnhof Buttenheim/Altendorf
(mit Aufzählung ab Strullendorf)
ab Bahnhof Altendorf ca. 2 km Fußweg

Besuchen Sie das **Geburtsaus des Jeans-Erfinders!** Hier wurde 1829 Levi Strauss, der Vater der Blue Jeans, geboren. Er wanderte nach Amerika aus und begann in San Francisco mit der Produktion robuster Arbeitshosen für die Pioniere des Wilden Westens – die Jeans war geboren! Bald wurde das blaue Beinkleid zum meistgetragenen Kleidungsstück weltweit. Das mehrfach international ausgezeichnete Museum erzählt die **Lebensgeschichte von Levi Strauss** und die **Entstehungsgeschichte der Jeans**.



regulärer
5€
Preis



+ 10 % Rabatt auf den Kauf von
Jeans im Museumsshop

ganzjährig Di + Do 14:00 – 18:00 Uhr (Nov-Feb 14:00 – 17:00 Uhr)
Sa, So, Feiertage 11:00 – 17:00 Uhr
geschlossen am 1. Januar, 24./25./31. Dezember



Besichtigung Neue Residenz

Mit ihren Prachtsälen und ihrer kostbaren Innenausstattung vermittelt die Neue Residenz ein eindrucksvolles Bild des fürstbischöflichen Lebens.

ermäßigter Preis 5,00 € (statt 6,00 €)
täglich geöffnet; geschlossen am 1.1., 13.2., 24./25./31.12.

Domplatz 8, Bamberg
www.residenz-bamberg.de, Tel. 0951 519390

Linie 910
Domplatz 



Theaterkarten ETA Hoffmann Theater

Das ETA Hoffmann Theater ist ein prägender Kulturträger Bambergs. Auf dem abwechslungsreichen Spielplan finden sich Klassisches, Modernes und Lesungen aneinander.

20% Ermäßigung beim Kartenkauf an der Theaterkasse

E.T.A.-Hoffmann-Platz 1, Bamberg
www.theater.bamberg.de, Tel. 0951 87 30 30

Linie 901, 908,
910, 912, 937
Schillerplatz 



Führung Schloss Seehof

Die reizvolle Anlage inmitten eines Parks mit Kaskade macht dieses Sommer- und Jagdschloss der früheren Bamberger Fürstbischöfe zu einem beliebten Ausflugsziel.

ermäßigter Preis 4,00 € (statt 5,00 €)
Dauer: ca. 45 Minuten | April – Oktober Di – So

Schloss Seehof, 96117 Memmelsdorf
www.schloesser.bayern.de, Tel. 0951 4095-71

*ab 01.08. neue Busnummer

Linie 907*
Schloss Seehof 



Theaterkarten Bamberger Marionettentheater

Das Marionettentheater ist ein Geheimtipp der lokalen Kulturlandschaft. Klassische Oper, Schauspiel und Märchen begeistern Groß und Klein. Auf der historischen Bühne werden Stücke bevorzugt in den originalen Versionen geboten.

20% Ermäßigung beim Kartenkauf für Oper und Schauspiel (nicht gültig für Märchen)

Untere Sandstraße 30, Bamberg
www.bamberger-marionettentheater.de, Tel. 0951 67600

Linie 916
Stadttarchiv 



Führung Schloss Weissenstein

Das Sommerschloss des Fürstbischofs Lothar Franz von Schönborn ist mit seinen Gemäldegalerien, seiner Inneneinrichtung und seiner beeindruckenden Architektur ein repräsentatives Glanzstück des fränkischen Barocks.

ermäßigter Preis 10,00 € (statt 12,00 €)
April – Oktober Mi – So

Schloß 1, 96178 Pommersfelden
www.schloss-weissenstein.de, Tel. 09548 98180

Konzertkarten Bamberger Symphoniker

Die Bamberger Symphoniker begeistern mit ihrer Virtuosität und Klangkultur. Seit über 75 Jahren sind sie eine feste Institution im Kulturleben Bambergs.

25% Ermäßigung beim Kartenkauf an der Abendkasse oder im Bamberger Symphoniker Shop

Konzerthalle, Mußstraße 1, Bamberg
www.bamberger-symphoniker.de
Ticket Shop, Lange Straße 30, Bamberg
Tel. 0951 99 39 10 99, ticket@bamberger-symphoniker.de

Linie 906, 938
Konzerthalle 



Eintritt Fränkische Schweiz Museum

Das Museum zeigt umfangreiche regionale Sammlungen aus der Erdgeschichte über Archäologie zu Handwerkswesen, Landwirtschaft und Trachten bis zu religiösen Themen (u. a. orig. erhaltene Synagoge).

ermäßigter Preis 3,50 € (statt 4,00 €)
April bis Oktober täglich, November bis März sonntags

Am Museum 5, 91278 Pottenstein - Tüchersfeld
www.fsmt.de, Tel. 09242 741 70 94

Konzertkarten Rosengartenseraden

Der Rosengarten bildet den perfekten Rahmen für einen ganz besonderen musikalischen Genuss klassischer Musik mit renommierten Ensembles.

5,00 € Ermäßigung auf den regulären Eintrittspreis nur an der Abendkasse

Neue Residenz, Domplatz 8, Bamberg
www.rosengarten-serenaden.de, Tel. 0176 93 56 0 550
(erreichbar ab 16 Uhr am Konzerttag)

Linie 910
Domplatz 



Eintritt Baumwipfelpfad Steigerwald

Auf dem Baumwipfelpfad Steigerwald erlebt man die Schönheit des Waldes aus einer ganz neuen Perspektive. Der Pfad bietet faszinierende Eindrücke rund um den Wald.

ermäßigter Preis 9,00 € (statt 10,00 €)
April bis Oktober täglich geöffnet
November bis März Do – So (in den bay. Schulferien täglich)

Radstein 2, 96157 Ebrach
www.baumwipfelpfadsteigerwald.de, Tel. 09553 989 80102

Basketballtickets Bamberg Baskets

„Freak City“ wird Bamberg ehrfurchtsvoll unter Basketballfans genannt und die Mannschaft bringt die Halle bei ihren Spielen regelrecht zum Beben.

20% Rabatt auf Tickets der Nordtribüne erhältlich an der Abendkasse oder im Online-Ticketshop mit dem Gutscheincode BAMBERGCARD6U5LPM

BROSE ARENA, Forchheimer Str. 15, Bamberg
www.bamberg.basketball, Tel. 0951 915190

Linie 905, 936
Mohnstraße 



BAMBERGcard vor Ort kaufen

BAMBERG

Tourismus & Kongress Service

Geyerswörthstr. 5, 96047 Bamberg, Tel. 0951 2976200

E-mail: tourist-info@bamberg.info

www.bamberg.info

Unsere Tourist Information ist für Sie da:

Mo – Fr: 9.30 – 18.00 Uhr (Nov – Feb: 9.30 – 17.00 Uhr)

Sa: 9.30 – 15.00 Uhr, So und feiertags: 9.30 – 14.00 Uhr
auch Faschingsdienstag und Silvester

geschlossen: 1.1., Karfreitag, 24. – 26.12.

BAMBERGcard online buchen

Sichern Sie sich die BAMBERGcard bereits vor Ihrem Reiseantritt per Onlinebuchung und Sie können bei Bahnreise direkt vom Bahnhof aus losfahren. Buchbar zusammen mit vielen weiteren Erlebnissen unter www.bamberg.info/tickets



Exklusive Bamberg-Geschenke

erhältlich in der
Tourist Info

